

STRUTTURA ORGANIZZATIVA

settembre 2015



Assemblea Programmatica ed Organizzativa

AUDITORIUM CISL Toscana

STRUTTURA ORGANIZZATIVA

Il presente fascicolo è stato realizzato per avere un quadro sinottico, a oggi, sulla composizione territoriale e organizzativa delle strutture della FNP Toscana e sugli iscritti.

settembre 2015

Indice

| | |
|----------------------------|---------|
| INTRODUZIONE | pag. 4 |
| LA CISL IN TOSCANA | pag. 6 |
| FNP TOSCANA | pag. 7 |
| FNP AREZZO | pag. 8 |
| FNP FIRENZE-PRATO | pag. 10 |
| FNP LIVORNO | pag. 14 |
| FNP PISA | pag. 16 |
| FNP SIENA-GROSSETO | pag. 19 |
| FNP TOSCANA NORD | pag. 22 |
| TREND ISCRITTI FNP TOSCANA | pag. 26 |
| GLI ISCRITTI FNP TOSCANA | pag. 31 |
| APPUNTI | pag. 35 |

*"Noi non conosciamo le persone quando vengono da noi;
dobbiamo andare noi da loro per sapere quel che sono."*

Johann Wolfgang von Goethe

Il presente fascicolo è il risultato del lavoro svolto nel territorio in quattro anni.

Con l'Assemblea del 28 settembre 2011, infatti, come FNP Toscana abbiamo intrapreso quel processo di revisione organizzativa che, come tutti sappiamo, ha portato al superamento del IV livello congressuale, al passaggio da 105 Leghe a 51 RLS e all'accorpamento di più province portando le Federazioni Territoriali della Toscana da 10 a 6 confermando, comunque, i nostri 197 presidi nel territorio.

Pur modificando il nostro assetto territoriale, abbiamo deciso per la composizione organizzativa in fase transitoria e, quindi, fino all'espletamento del decimo Congresso della Fnp-Cisl Toscana, di garantire la presenza di rappresentanti di tutte le province all'interno del Comitato Esecutivo, come previsto nel Regolamento d'attuazione. Inoltre, rispetto agli anni precedenti, per quanto concerne i raggruppamenti tecnici abbiamo dato alle Federazioni territoriali la possibilità di individuare i raggruppamenti in base alle proprie e specifiche necessità.

Una riorganizzazione che non consideriamo conclusa (dovrebbe, infatti, terminarsi col Congresso del 2017) e che riteniamo importante per adeguare le nostre strutture

alle necessità interne siano esse verticali e/o orizzontali e ai cambiamenti istituzionali, senza mai, però, perdere di vista il primo e più importante obiettivo dell'Organizzazione: i bisogni di chi rappresentiamo e di chi si rivolge alle nostre strutture.

I due capitoli finali sono invece dedicati al tesseramento.

Nel primo abbiamo messo a confronto due quadrienni: 2007/2010 e 2011/2014 illustrando il trend degli iscritti, la linea di tendenza previsionale e ciò che realmente è accaduto.

E' emerso che soltanto 2 strutture territoriali nell'ultimo quadriennio hanno mantenuto un trend in positivo, anche se la crescita è stata minima e che tra le altre province, quelle con un trend negativo, le forbici sono più o meno divaricate evidenziando una significativa disomogeneità.

Nel secondo abbiamo illustrato la ripartizione numerica, di genere e anagrafica dei nostri iscritti al 31.12.2014. La percentuale femminile sul totale si riconferma maggiore rispetto a quella maschile tranne che a Livorno ma, ancora una volta, questo dato si discosta notevolmente da quello anagrafico perché il sorpasso delle donne sugli uomini avviene dopo i 75 anni d'età in tutte le province.

La segreteria

LA CISL IN TOSCANA

UST

Arezzo

SG Marco Salvini

V.le Michelangelo
116 - 52100 AR
tel. 0575/355632

UST

Toscana Nord

SG Massimo Bani

V.le Puccini 1718
55100 S. Anna LU
tel. 0583/508811

UST

Firenze -Prato

*SG Roberto
Pistonina*

Via Carlo Del Prete
135 - 50127 FI
tel. 055/326901

USR

TOSCANA

SG Riccardo Cerza

via B. Dei 2/A - 50127 FI
tel. 055/43921
www.cisl Toscana.it

UST

Siena-Grosseto

*SG Vincenzo
Brancaaglione*

V. le Toselli 14/A
53100 SI
tel. 0577/289206

UST

Livorno

SG Giovanni Pardini

Via Goldoni 73
57125 LI
tel. 0586/899732

UST

Pisa

*SG Gianluca
Federici*

Via Corridoni 36
56125 PI
tel. 050/518111

FNP TOSCANA

via B. DEI n° 2/A, 50127 FI tel. 055/4392218 fax 055/4392253
pensionati.toscana@cisl.it - <http://fnp.cisl Toscana.it>

Segretario Generale:

Mauro SCOTTI 055/4392217 m.scotti@cisl.it

Segretari Regionali:

Romano LAZZERI 055/4392216 r.lazzeri@cisl.it

Carlo MARSILI 055/4392215 c.marsili@cisl.it

Franca PETRA' 055/4392213 f.petra@cisl.it

Coordinatrice donne Regionale:

Luciana MONELLA 055/4392301 l.monella@cisl.it

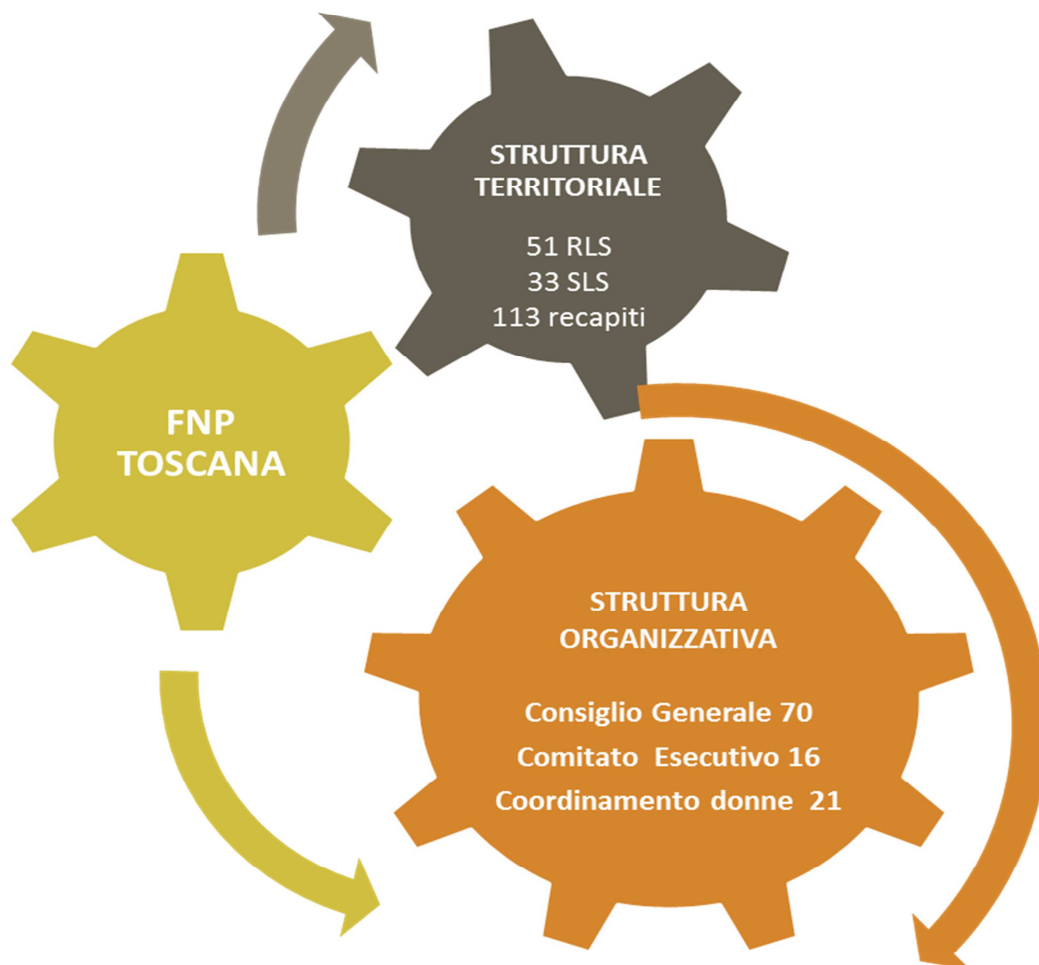

FNP AREZZO

viale Michelangelo n° 116, 52100 AR
tel. e fax 0575/355457 pensionati.arezzo@cisl.it

Segretario Generale:

Pasquale CIABATTI 339/2647449 p.ciabatti@cisl.it

Segretari Territoriali:

Enzo FOSSATI 348/7617617 enzo.fossati@cisl.it

Giovanna ROSSI 329/0203329 giovanna.rossi@cisl.it

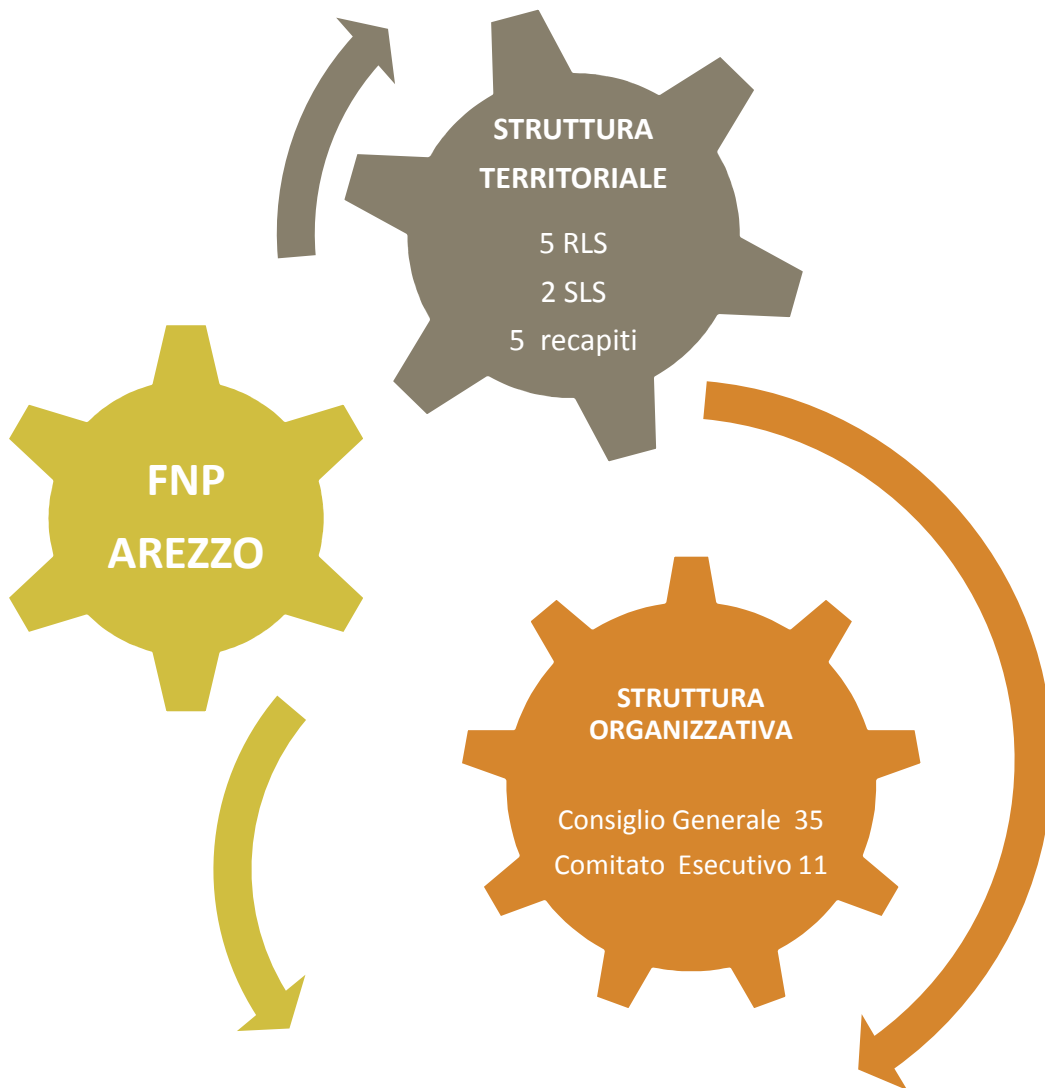

Le sedi:

- 1. RLS ARETINA** viale Michelangelo n°116 Arezzo tel. e fax 0575/355457
Coord. Paolo CHECCACCI 333/8397919 paolo.checcacci@libero.it
(comprende i comuni di: Arezzo - Capolona - Castiglion Fibocchi - Civitella della Chiana- Monte San Savino – Subbiano)

- 2. RLS CASENTINO** piazza Stazione n°3 Bibbiena Stazione tel. e fax 0575/593812
Coord. Antonio CIABATTINI 339/8138895 legafnp.bibbiena@cisl.it
(comprende i comuni di: Bibbiena - Castel Focognano - Castel San Niccolò - Chitignano – Chiusi della Verna – Montemignaiolo- Ortignano Raggiolo - Poppi – Pratovecchio/Stia –Talla)

- 3. RLS VALDARNO** viale A. Gramsci n°96 S. Giovanni V.no tel. e fax 055/9121462
Coord. Ennio BARTOLI 331/1240648 e.bartoli1@virgilio.it
SLS: via G. Puccini n°8/A Montevarchi tel. e fax 055/980063
ref. Leonardo ARCIDIACONO 338/7703049 leonardo_arcidiacono@yahoo.it
recapito: via Fazia n°13/A Terranuova Bracciolini tel. e fax 055/9738031
recapito: via V. Veneto n°54 Castelfranco di Sopra tel. e fax 055/9148110
recapito: via della Chiesa n°4 Località Faella Pian di Scò
(comprende i comuni di: Bucine - Castelfranco di Sopra/Pian di Scò - Cavriglia - Laterina – Loro Ciuffenna – Montevarchi - Pergine Valdarno - San Giovanni Valdarno -Terranuova Bracciolini)

- 4. RLS VALDICHIANA** via dell'Esse n°40 Camucia tel. e fax 0575/601082
Coord. Marco BRUNI 348/3815963 marco_marilena@virgilio.it
SLS: via dei Macelli n°3 Castiglion F.no tel. e fax 0575/659290
ref. Giancarlo PIETRI 339/7157393 legafnp.castiglionfiorentino@cisl.it
recapito: via Gioco del Pallone n°7/9 Foiano tel. e fax 0575/640047
(comprende i comuni di: Castiglion Fiorentino - Cortona - Foiano della Chiana - Lucignano - Marciano della Chiana)

- 5. RLS VALTIBERINA** via San Puccio n°44/45 Sansepolcro tel. e fax 0575/742893
Coord. Raffaello ROSSI 339/7046928 legafnp.sansepolcro@cisl.it
recapito: piazza della Repubblica Pieve S. Stefano
(comprende i comuni di: Anghiari - Badia Tedalda - Caprese Michelangelo - Monterchi – Pieve S. Stefano - Sansepolcro – Sestino)

FNP FIRENZE-PRATO

via Carlo del Prete n° 135, 50127 FI
tel. 055/3269048 fax 055/3269047 fnpfirenze@iol.it
via Pallacorda n°5, 59100 PO
tel. 0574/699109 fax 0574/440650 ftp_prato@tin.it

Segretario Generale:

Giovanni CORTESE 333/6754077 giovanni.cortese@cisl.it

Segretari Territoriali:

Nello BAGLIONI 392/9886916 nello.baglioni@cisl.it

Nemesio MARCHESINI 349/7153404 nemesio.marchesini@cisl.it

Irene SVELTO 333/1055256 i.svelto@fnpfirenze.it

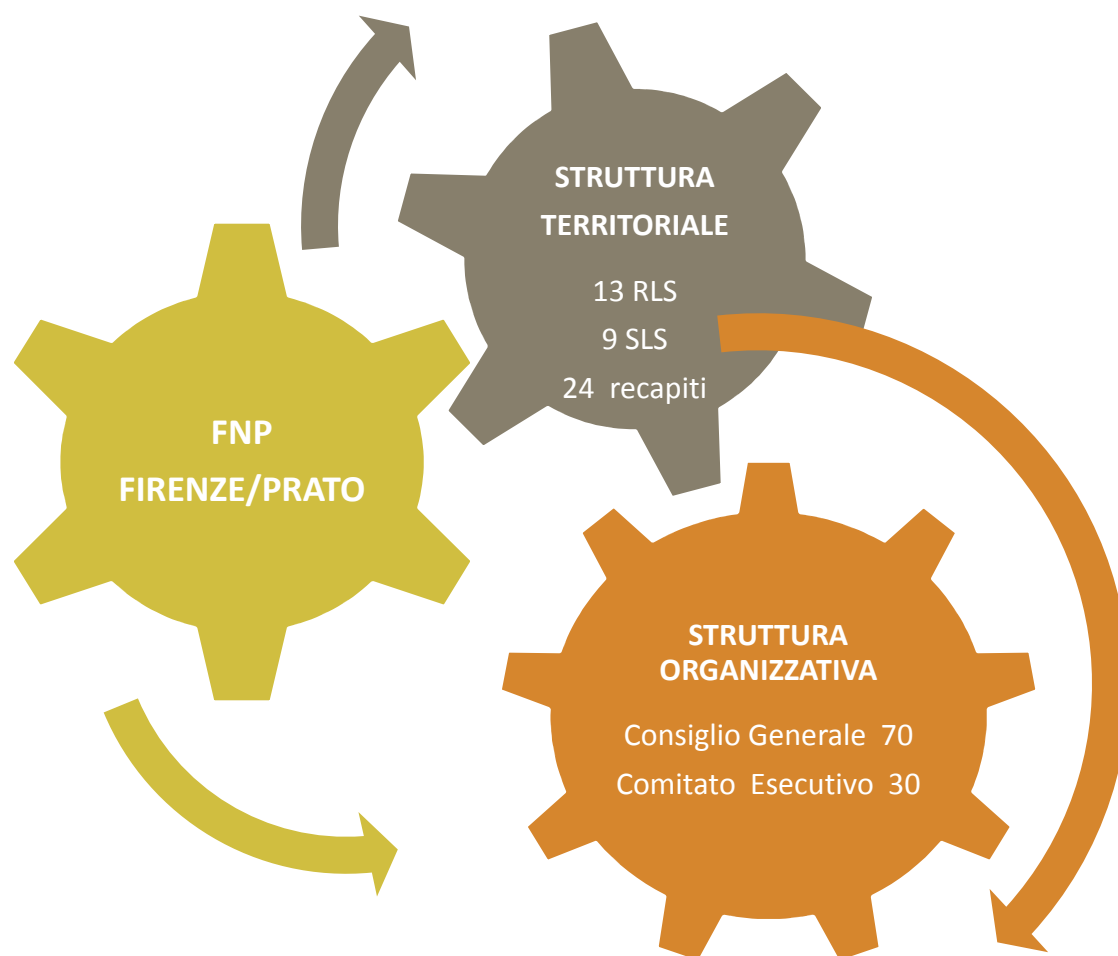

Le sedi:

- 1. RLS CHIANTI** via IV Novembre n°43 S. Casciano V.P. tel. 055/8294805
Coord. Maria Pia LEONCINI 338/7770264 mariapialeoncini@yahoo.it
recapito: c/o il circolo MCL Greve in Chianti
(comprende i comuni di: Barberino Val d'Elsa - Greve in Chianti - Impruneta – San Casciano in Val di Pesa – Tavarnelle Val di Pesa)
- 2. RLS EMPOLESE** piazza XXIV Luglio n°16/17 Empoli tel. e fax 0571/72660
Coord. Faustino PERUZZI 331/8821055 cislempoli@interfree.it
recapito: piazza Cavour n°2 Castelfiorentino tel. 334/8306132
recapito: c/o Misericordia Via Dante Certaldo tel. 0571/666348
recapito: c/o Casa del Fanciullo Fucecchio
recapito: c/o Misericordia via Volterrana n°32 Gambassi T. tel. 331/7261192
recapito: c/o Biblioteca Casa Serena Montaione tel. 0571/699428
recapito: c/o Misericordia via Martini n°43 Montespertoli tel. 0571/609293
(comprende i comuni di: Capraia e Limite - Castelfiorentino - Cerreto Guidi - Certaldo - Empoli - Fucecchio - Gambassi Terme - Montaione – Montelupo Fiorentino - Montespertoli –Vinci)
- 3. RLS FIRENZE 1** via dell'Arcolaio n°41/43 Firenze tel. e fax 055/603278
Coord. Paolo COLZI 335/5776434 paolo.colzi@libero.it
SLS: via Palazzuolo n°114/R Firenze Q.1 tel. e fax 055/282965
ref. Vittorino MORESE 388/1749040 vittorinomorese@libero.it
SLS: via A. Traversari n°13 Firenze Q.3 tel. e fax 055/683428
ref. Giuseppe VIGNINI 338/8776030 gvignini@alice.it
(comprende i comuni di: Firenze Quartieri 1-2-3 - Bagno a Ripoli - Fiesole)
- 4. RLS FIRENZE Q. 4** via Torcicoda n°59-61/R Firenze tel. e fax 055/707610
Coord. Aldo SANTOVITO 338/4886353 a.santovito@gmail.com
- 5. RLS FIRENZE Q. 5** via Carlo del Prete n° 137 Firenze tel. 055/3269056 fax 055/3269057
Coord. Giampiero NOCENTINI 347/6929344 noce1946@gmail.com
- 6. RLS MUGELLO** via Caduti di Montelungo n°22 Borgo S.L. tel. 055/8494271 fax 055/8457343
Coord. Marcello BRILLI 335/8023916 fnpmugello@libero.it
SLS: corso Bartolomeo Corsini n°6 Barberino di Mugello tel.055/8478004
ref. Alessandro TORTELLI 392/6246779 tortellia@yahoo.it
recapito: c/o Circolo MCL Via Villani n° 44 Firenzuola
recapito: piazza Scalette n°8 Marradi
recapito: c/o Circolo MCL via S. Martino n° 24 Scarperia
(comprende i comuni di: Barberino di Mugello - Borgo San Lorenzo - Firenzuola - Marradi - Palazzuolo sul Senio – San Piero a Sieve - Scarperia - Vaglia – Vicchio)

- 7. RLS PIANA F.NA** via Giuseppe Verdi n°105 Sesto F.no tel. 055/4493260 fax 055/8457343
Coord. Stefano NUTI 335/1289906 s.nuti@cisl.it
SLS: via Roma n°47 Calenzano tel. e fax 055/8873271
ref. Luigi LASTRUCCI 338/2210568 fnpcalenzano@fnpfirenze.it
SLS: via Tintori n°17 Campi Bisenzio tel. e fax 055/8961073
ref. Sergio TEMPESTINI 338/9522382 fnpcampi@fnpfirenze.it
(comprende i comuni di: Calenzano - Campi Bisenzio - Sesto Fiorentino)
- 8. RLS SCANDICCI LE SIGNE** p.za Giovanni XXIII n°1 Scandicci tel. 055/7302029 fax 055/7302030
Coord. M. Grazia VIGANO' 339/2358671 fnpscandicci@fnpfirenze.it
SLS: via Roma n°178 Signa tel. 055/875395
ref. Carlo Alberto TOMBERLI 339/7491461 fnpsigna@fnpfirenze.it
recapito: c/o Circ. MCL via Chiantigiana n°100 Ginestra F. tel. 055/8713555
recapito: c/o Parrocchia della Natività via Turati n°7 Lastra a S. tel. 339/7491461
recapito: c/o Misericordia piazza Piave Malmantile
(comprende i comuni di: Lastra a Signa - Scandicci – Signa)
- 9. RLS VALDARNO SUPERIORE** via Bianca Pampaloni n°17 Figline V.no tel. e fax 055/958290
Coord. Giovanni REGGIOLI 328/9647210 giovanni.reggioli@poste.it
recapito: piazza Potente n°35 Reggello tel. 055/8696100
recapito: c/o Parrocchia. S.M. Immacolata Rignano sull'Arno
(comprende i comuni di: Figline/Incisa V.no - Reggello - Rignano sull'Arno)
- 10. RLS VAL DI SIEVE** via F.lli Cervi n°40 Pontassieve tel. 055/8313007 fax 055/8313599
Coord. Claudio CERTINI 338/4038170 fnppontassieve@tiscali.it
recapito: c/o Circolo MCL via Dante Alighieri n°26 Dicomano tel. 055/838223
recapito: c/o Circolo MCL via Don T. Salvi n°9 Londa tel. 055/8351705
recapito: c/o Cartoleria via F. Carli n° 54 Molino del Piano
recapito: via Vallombrosana n°4 Pelago tel. 055/8327059
recapito: via Londra n°4 Pontassieve tel. 055/8368209
recapito: c/o Circolo Donati Piazza Umberto I n°46 Rufina tel. 339/1574033
recapito: c/o Circolo MCL via Piana n°73 Santa Brigida tel. 055/8300011
recapito: c/o Biblioteca Comunale piazza del Municipio n°1 S. Godenzo
(comprende i comuni di: Dicomano - Londa - Pelago - Pontassieve - Rufina - S. Godenzo)
- 11. RLS PRATO MONTEMURLO** via Pallacorda n°5 Prato tel. 0574/699109 fax 0574/440650
Coord. Giuseppe BOMBACIGNO 338/2083759 bombac@virgilio.it
SLS: via A. Borgioli n°66 Loc. S. Paolo Prato tel. 0574/33957 fax 0574/448861
ref. Calogero ARONICA 338/7605454 aronicacalogero@libero.it
SLS: c/o Misericordia via Rubicone n° 21 Montemurlo tel. e fax 0574/790684
ref. Gino METEFORI 339/3477657 gino.metefori@cisl.it
(comprende i comuni di: Prato est, centro e ovest– Montemurlo)

12. RLS PRATO SUD COMUNI MEDICEI via Baccheretana 116/C Carmignano-Seano tel. e fax 055/8706629

Coord. Mario FORTINI 338/9273435 fortini.m@tiscali.it

SLS: piazza XX Settembre n°36 Poggio a Caiano tel. e fax 055/8777167

ref. Alessandro NARDI 338/5323399 ale.nardi51@libero.it

recapito: c/o La Misericordia via Volpi n°14 Località Fontanelle Po - tel. 0574/624625
(comprende i comuni di: Prato sud- Carmignano - Poggio a Caiano)

13. RLS PRATO NORD VAL DI BISENZIO via Mazzini n°22 Vaiano tel. 0574/987289 fax 0574/987069

Coord. Fabrizio SCATIZZI 327/7176049 fabrizio.scatizzi@cisl.it

(comprende i comuni di: Prato nord - Vaiano - Vernio – Cantagallo)

FNP LIVORNO

via Goldoni n°73, 57125 LI tel. 0586/886525 fax 0586/895268 fnpcisl@fnplivorno.it

Segretario Generale:

Carmelo TRIGLIA 338/3149527 triglia@fnplivorno.it

Segretari Territoriali:

Roberta PAGNI 380/5298728 r.pagni@cisl.it

Bruno SIMONI 338/2537626 brugadi@alice.it

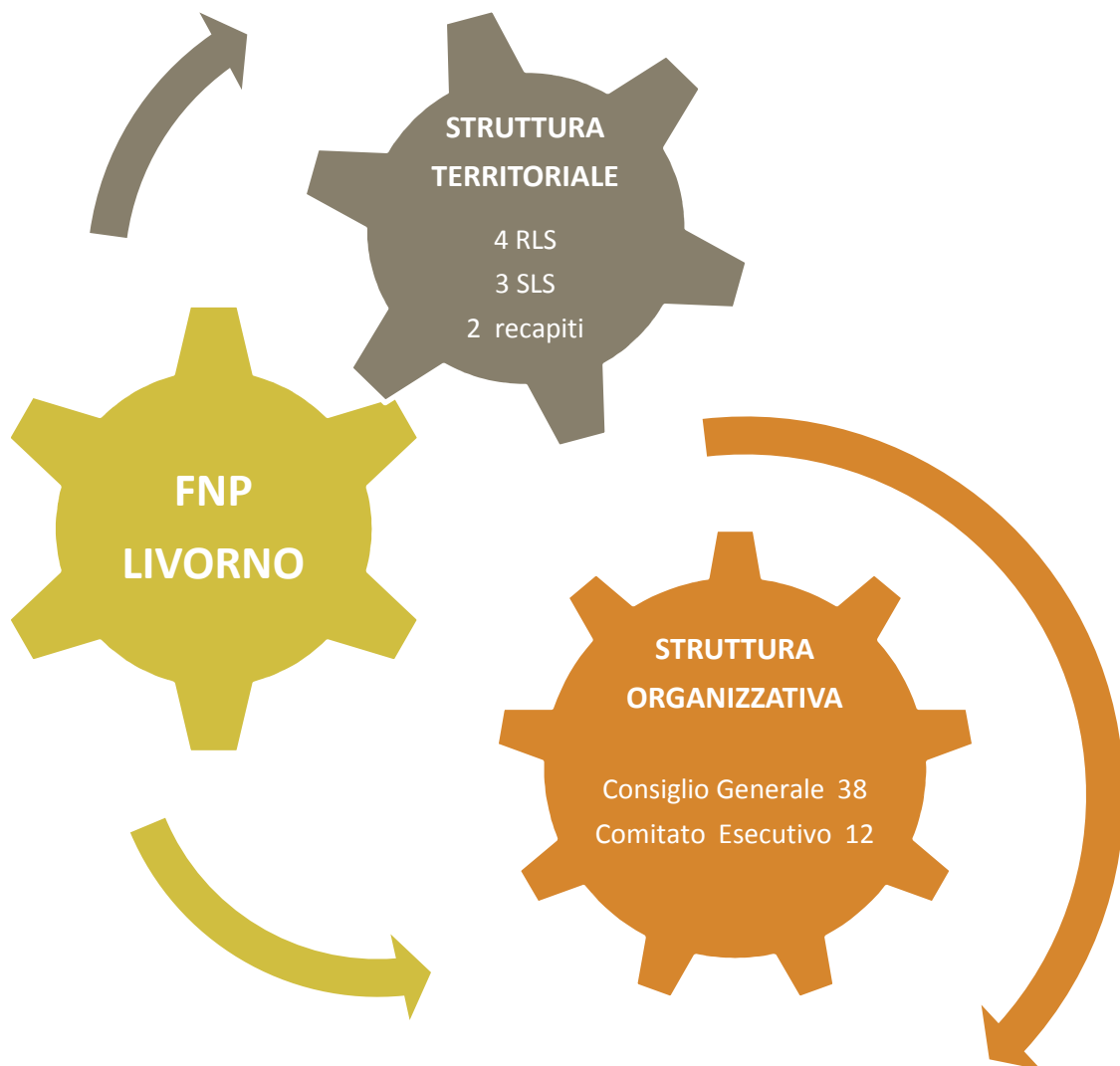

Le sedi:

- 1. RLS LIVORNO** via Lussemburgo n°54/56 Livorno Scopaia tel. e fax 0586/851279
Coord. Sergio PACINI 340/7846940 scopaia@fnplivorno.it
SLS: via Cavour n°4 Collesalveti tel. e fax 0586/966409
ref. Paolo ROSSETTI 339/8108965 colle@fnplivorno.it
(comprende i comuni di: Livorno – Collesalveti)

- 2. RLS VAL DI CECINA** via Don Minzoni n°31 Cecina tel. e fax 0586/635401
Coord. Carlo SALVADORI 349/8833471 salvadoricarlo@alice.it
SLS: via dei Mille n°12 Rosignano Solvay tel. e fax 0586/767846
ref. Paolo BRACALONI 338/1126180 paolobracaloni@gmail.com
(comprende i comuni di: Bibbona - Castagneto Carducci - Cecina - Rosignano Marittimo)

- 3. RLS VAL DI CORNIA** via San Francesco n°67 Piombino tel. e fax 0565/220249
Coord. Luciano BISSO 320/9328681 l.bisso@hotmail.it
SLS: via Dante Alighieri snc Venturina tel. e fax 0565/853660
ref. Fabrizio VALENTINI 380/3990547 valentefab@alice.it
recapito: via Piave n°6 San Vincenzo tel. e fax 0565/702928
(comprende i comuni di: Campiglia M.ma - Piombino - S. Vincenzo - Sassetta - Suvereto)

- 4. RLS ELBA** piazza Virgilio n°34 Portoferraio tel. e fax 0565/918020
Coord. Ivo GENTILI 338/2455584 ivoros2012@libero.it
recapito: via P. Amedeo n°41 Rio Marina tel. e fax 0565/924039
(comprende i comuni di: Campo nell'Elba - Capoliveri - Marciana - Marciana Marina – Porto Azzurro - Portoferraio - Rio nell'Elba - Rio Marina)

FNP PISA

via A. Vespucci n° 5, 56125 PI tel. 050/518239 fax 050/518264 fnp@cislpisa.it

Segretario Generale:

Gabriello CIMA 347/2775745 gabriello.cima@cislpisa.it

Segretari Territoriali:

Fabrizio ROBERTI 335/7540829 fabrizio.roberti@cislpisa.it

Carla SCUTO 339/3601326 carla.scuto@teletu.it

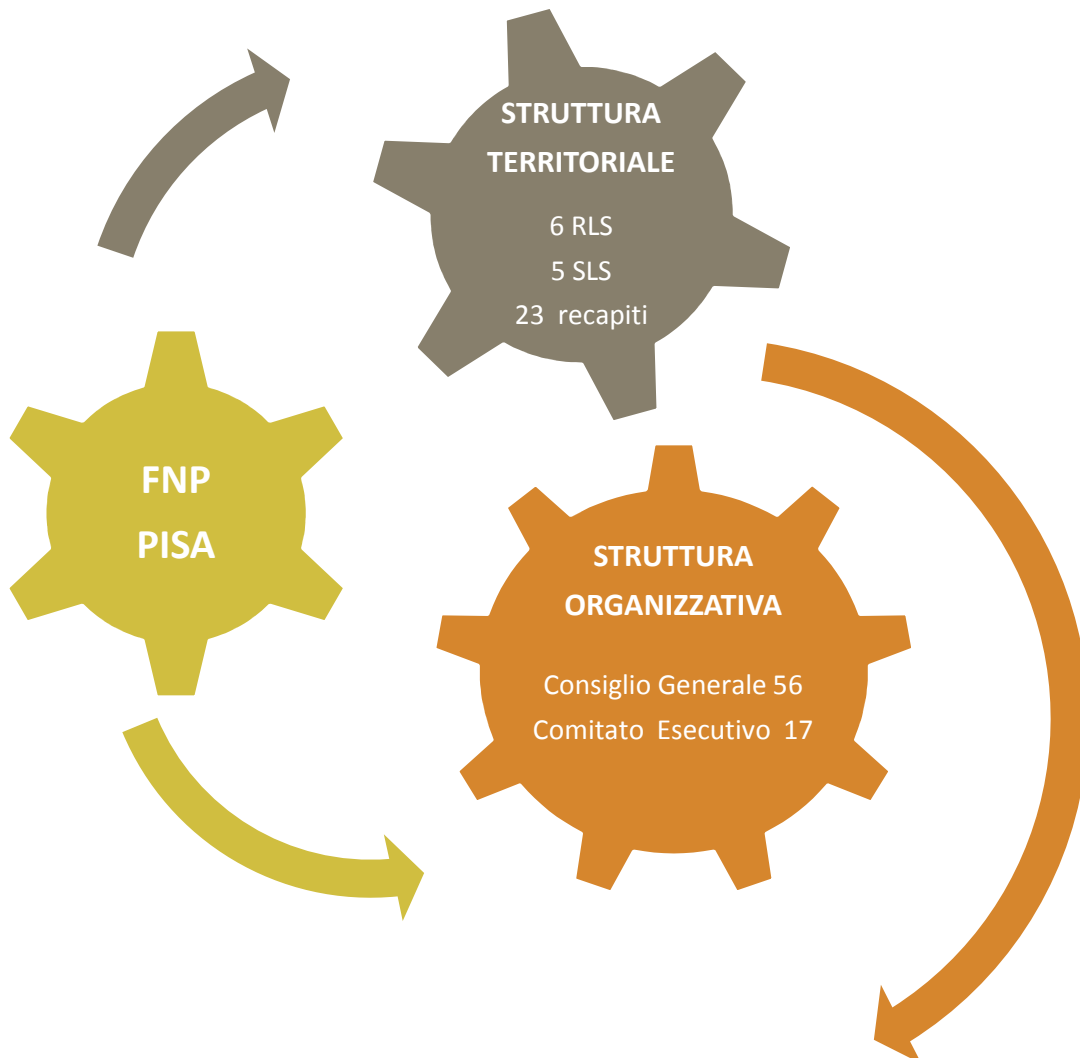

Le sedi:

- 1. RLS CASTELFRANCO DI SOTTO** corso Bertoncini n° 52 Castelfranco tel. e fax 0571/478270
Coord. Giuseppe BARTOLINI 338/5250725 castelfranco@fnppisa.it
recapito: via della Repubblica n°13 S. Croce sull'Arno tel. 0571/382216
recapito: via Tosco-romagnola n° 530 San Miniato
(comprende i comuni di: Castelfranco di Sotto - Montopoli in Val d'Arno – Santa Croce sull'Arno – San Miniato)
- 2. RLS CASCINA** via Palestro n°31 Cascina tel. e fax 050/711067 cascina@fnppisa.it
Coord. Angela GHIGNOLA 347/5710138 angela.ghignola@gmail.com
recapito: c/o locali Parrocchia via Veneto n° 86 Cenaia
recapito: piazza Cavalca n°5/A Vicopisano tel. 050/796066
recapito: via 2 Giugno n° 46 Casciavola
(comprende i comuni di: Cascina - Crespina - Fauglia - Lorenzana - Orciano Pisano - Santa Luce – Vicopisano)
- 3. RLS PISA** via A. Vespucci n°5 Pisa tel. 050/518266 fax 050/518264
Coord. Vittorio CIPRIANI 320/7164103 pisa@fnpcisl Pisa.it
recapito: via Moriconi n°70 Marina di Pisa tel. 050/34227
SLS: c/o C. Soc. Fascetti p.za Propositura Calci tel. e fax 050/938600
ref. Olinto ARMANI 050/938370 calci@fnppisa.it
SLS: largo Shelley n° 29 frazione S. Giuliano T. tel. 050/818410
ref. Aurelio MARCHETTI 347/6639801 sangiuliano@fnppisa.it
recapito: via Barsuglia n°205/B Vecchiano tel. 050/859114
recapito: via SS Abetone n° 203 Molina di Quosa
(comprende i comuni di: Pisa - Calci - San Giuliano Terme – Vecchiano)
- 4. RLS PONTEDERA** via Brigate Partigiane n°45 Pontedera tel. e fax 0587/56244
Coord. Fabio MELIANI 349/8167907 pontedera@fnppisa.it
SLS: via Pacini n°22 Bientina tel. 0587/962331
ref. Concetto MALLIA 348/8055084 mconchetto@alice.it
recapito: c/o Biblioteca Comunale piazza Divisione Acqui n°3 Buti
(comprende i comuni di: Bientina - Buti - Calcinaia - Pontedera - Santa Maria a Monte)
- 5. RLS PONSACCO** via N. Sauro n°52 Ponsacco tel. e fax 0587/732684
Coord. Giorgio ROCCHI 349/5268638 ponsacco@fnppisa.it
recapito: via E. Berlinguer n°4 Capannoli tel. 0587/607188
recapito: Via P. Chiari n°27 Casciana T. tel. 0587/962331
recapito: c/o Biblioteca Comunale via 30 Novembre Forcoli
SLS: via Matteotti N°49 Peccioli tel. e fax 0587/636481
ref. Giacomo CACELLI 329/1806447 peccioli@fnppisa.it
recapito: c/o Centro Polivalente via V. Veneto Fabbrica di Peccioli

(comprende i comuni di: Capannoli - Casciana T. - Chianni - Lari - Lajatico - Palaia - Peccioli - Ponsacco - Terricciola)

6. RLS VOLTERRA via Turazza n°17 Volterra tel. e fax 0588/88205

Coord. Eraldo NARI 339/1807667 eraldo.nari@yahoo.it

recapito: c/o locali Parrocchia via Curtatone n°1 Castellina Marittima

recapito: c/o locali Parrocchia via della Chiesa n° 3 Guardistallo

recapito: c/o Misericordia Borgo Lisci n° 179 Saline di Volterra

SLS: via Mascagni 58 Pomarance tel. e fax 0588/63191

ref. Bruno RASPOLLINI 347/1376112 pomarance@fnppisa.it

recapito: c/o circolo ACLI via Catalani n° 8 Canneto

recapito: c/o circolo ACLI Lustignano

recapito: c/o sala consiliare Comune Monteverdi

recapito: c/o circolo ACLI Serrazzano

recapito: via Tabarrini n° 5 Larderello

recapito: c/o circolo ASPI via della Libertà Montescudaio

recapito: c/o Uffici comunali viale Verdi Ponteginori

(comprende i comuni di: Casale M.mo - Castellina M.ma - Castelnuovo Val di Cecina - Guardistallo - Montecatini Val di Cecina - Montescudaio - Monteverdi M.mo - Pomarance - Riparbella – Volterra)

FNP SIENA-GROSSETO

viale Curtatone n°2, 53100 SI tel. 0577/223860 fax 0577/224630
fnpcislsiena@virgilio.it
via della Pace n° 132, 58100 GR tel. 0564/24268 fax 0564/426512
pensionati.grosseto@cisl.it

Segretario Generale:

Walter MECONCELLI 392/2883730 w.meconcelli@cisl.it

Segretari Territoriali:

Natale MARCHETTI 338/8709907 nmarchetti@cisl.it

Paolo GRADI 338/2488834 paolo.gradi@cisl.it

Luciano NARDI 339/4376336 l.nardi@cisl.it

Maria Raffaella LAMBARDI 335/6426414 mr.lambardi@libero.it

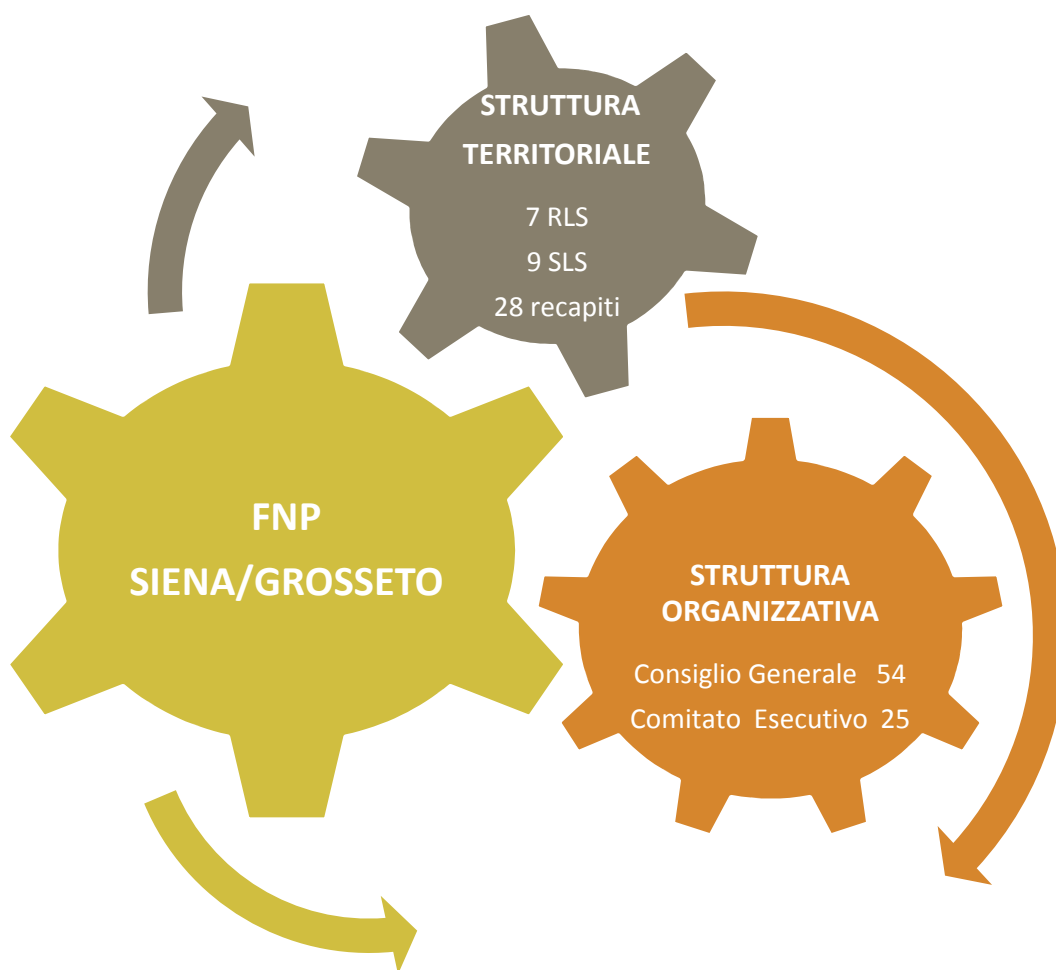

Le sedi:

- 1. RLS VALDELSA** via Salceto n°99 Poggibonsi tel. 0577/936443 fax 0577/982474
Coord. Franco BIAGINI 348/2428111 francobiagini3@virgilio.it
SLS: via Roma n°29 Colle Val d'Elsa tel. 0577/922644 fax 0577/924980
ref. Fabrizio BONECHI 338/5945962 f.bonechi@libero.it
recapito: c/o locali Centro Comunale Congressi via Casolani n° 36 Casole d'Elsa
recapito: c/o locali Misericordia via S. Matteo n°695 S. Gimignano
recapito: c/o locali Civili (su appuntamento) Ulgignano tel. 0577/936443
(comprende i comuni di: Casole d'Elsa - Colle Val d'Elsa - Poggibonsi - Radicondoli - San Gimignano)
- 2. RLS SIENA** viale Curtatone n°2 Siena tel. 0577/223860 fax 0577/224630
Coord. Lorenzo BALDI 329/9260399 lbaldi49@gmail.com
SLS: c/o Croce Rossa via Roma n°52 Castelnuovo B.ga tel. e fax 0577/353035
ref. Sara STRACCIATI 333/5467781 sara-stracciati@virgilio.it
recapito: via V. Veneto n°20 Buonconvento
recapito: c/o Bar Italia Castellina in Chianti
recapito: c/o circolo Sportivo Casciano di Murlo
recapito: piazza Antico Mercato n°7 Gaiole in Chianti
recapito: c/o Misericordia Radda in Chianti
recapito: via Mazzini n°5 Rapolano Terme
recapito: c/o Parrocchia Staggia Senese
(comprende i comuni di: Siena Nord e Sud – Asciano- Buonconvento - Castellina in Chianti - Castelnuovo B.ga - Chiusdino - Gaiole in Chianti - Monteriggioni - Monteroni d'Arbia - Monticiano - Murlo - Radda in Chianti - Rapolano Terme – San Giovanni d'Asso – Sovicille)
- 3. RLS VAL DI CHIANA** via B. Buozzi n°1 Chianciano T. tel. 0578/31394 fax 0578/320945
Coord. Paola CANESTRELLI 339/6564462 paola.canestrelli45@gmail.com
SLS: c/o Parrocchia via Zara n° 17 Sinalunga
ref. Roberto GIOMARELLI 349/7967228 giomarellimarco@libero.it
SLS: c/o Proloco piazza Garibaldi n° 5 Celle sul Rigo
ref. Massimo ZAMPERINI 340/5993634 massimo zamperini@virgilio.it
recapito: c/o ex Esattoria S. Casciano dei Bagni
recapito: via Maroncelli Chiusi Scalo
recapito: c/o locali Parrocchia Pienza
(comprende i comuni di: Cetona - Chianciano Terme - Chiusi - Montepulciano - Pienza – S. Casciano dei Bagni - Sarteano - Sinalunga - Trequanda - Torrita di Siena)
- 4. RLS AMIATA** corso Nasini n°13 Castel del Piano tel. e fax 0564/956683
Coord. Mario CARLINI 347/0603972 mario.carlini2@virgilio.it
SLS: via Trieste n°19 Abbadia S.S. tel. 0577/778091 fax 0577/777941
ref. Ronaldo FABBRINI 328/1929369 ronaldo.f@alice.it

SLS: via Mazzini n°47 Montalcino

ref. Irio PIERI 340/8635034 iripieri@tin.it

recapito: c/o Parrocchia Cinigiano

recapito: c/o Parrocchia Selvena

recapito: c/o Misericordia Radicofani

(comprende i comuni di: Abbadia San Salvatore - Arcidosso – Castel del Piano - Castell'Azzara - Castiglione d'Orcia - Cinigiano - Montalcino - Piancastagnaio - Radicofani - Roccalbegna - S. Quirico d'Orcia - Santa Fiora – Seggiano – Semproniano)

5. RLS ORBETELLO COLL. DELL'ALBEGNA via Del Rosso n°84 Orbetello tel. 0564/860580 fax 0564/868740

Coord. Palmiro CIANCHETTA 340/5852351 miroch@tiscali.it

SLS: via Gramsci n° 23 Manciano tel. e fax 0564/629237

ref. Amorino MARIOTTI 338/9081411 amorino.mariotti@tin.it

recapito: via Petrarca n°4 Sorano

recapito: via della Libertà Porto Santo Stefano

recapito: c/o locali della Parrocchia Magliano in Toscana

recapito: c/o Sala Cacciatori Fonteblanda

recapito: c/o Centro Anziani Capalbio Scalo

(comprende i comuni di: Capalbio - Isola del Giglio - Magliano in Toscana - Manciano - Monte Argentario - Orbetello - Pitigliano – Sorano)

6. RLS GROSSETO via della Pace n°132 Grosseto tel. 0564/24268 fax 0564/426512

Coord. Alberto POZZETTI 339/4492048 albeppozi@katamail.com

SLS: via San Martino n°42 c/o Geriatrico Roccastrada tel. e fax 0564/563189

ref. Giancarlo DI GIOIA 340/2432239 digioia.g@katamail.com

recapito: via Marconi n°10 Scansano

(comprende i comuni di: Campagnatico - Castiglione della Pescaia - Civitella Paganico - Grosseto - Roccastrada – Scansano)

7. RLS FOLLONICA COLL. METALLIFERE via dell'Industria n°1070 Follonica tel. e fax 0566/41492

Coord. Germano PASQUINELLI 348/3905670 germano.pasquinelli@virgilio.it

SLS: via B. Albizzeschi n°31 Massa M.ma tel. e fax 0566/903464

ref. Alfredo CONTI 333/5491697 conti.alfredo@libero.it

recapito: c/o locali della Parrocchia Monterotondo M.mo

recapito: via del Romito n°4 Montieri

recapito: via Marconi n° 191 ex scuola elementare Bagno di Gavorrano

recapito: via A. Moro n° 35 Caldana

recapito: c/o delegazione comunale via Roma n° 7 Ravi

recapito: c/o ARCI via Matteotti n°17 Giuncarico

(comprende i comuni di: Follonica - Gavorrano - Massa M.ma - Monterotondo M.mo - Montieri - Scarlino)

FNP TOSCANA NORD

viale Puccini n° 1780, 55100 S. Anna LU
tel. 0583/508865 fax 0583/508886 info@cislpensionatilucca.com
via Ceci n°11, 54033 Carrara MS
tel. 0585/73172 fax 0585/778982 pensionati.massacarrara@cisl.it
viale G. MATTEOTTI n° 37, 51100 Pistoia
tel. 0573/364631 fax 0573/977241 pensionati.pistoia@cisl.it

Segretario Generale:

Massimo SANTONI 338/3641423 santomaximo@gmail.com

Segretari Territoriali:

Guerrino BALDI 334/6603739 - 338/9297487 guerrino.baldi@cisl.it

Sandra FERRETTI 338/6365759 sandra_ferretti@libero.it

Alessandro VIVARELLI 345/0717010 a.vivarelli@cisl.it

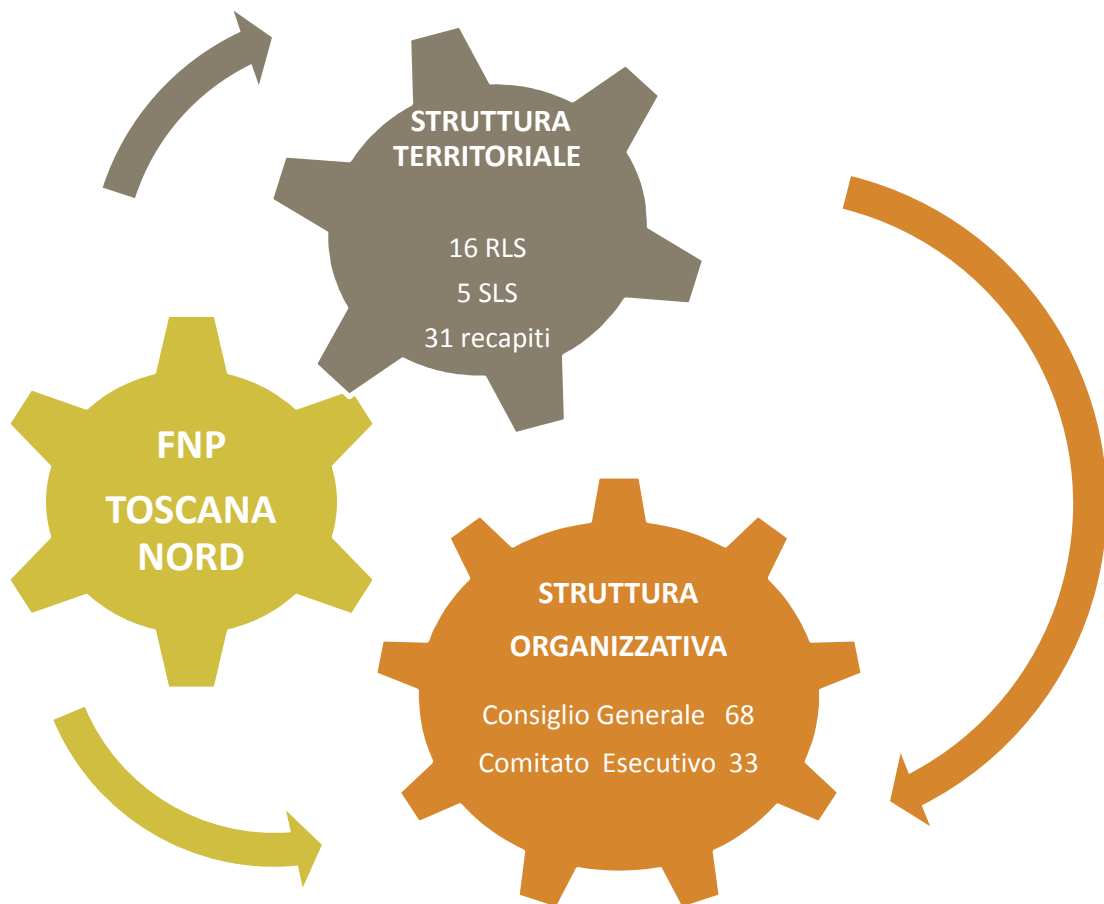

Le sedi:

- 1. RLS GARFAGNANA** vicolo Serchio n°8/A Castelnuovo Garf.na tel. e fax 0583/62028- 544
Coord. Mario BONALDI 338/6981772 cav.mariobonaldi@virgilio.it
SLS: via Roma n°12 Piazza al Serchio tel. e fax 0583/696214
ref. Matteo GUAZZELLI 338/8351376 piazza@cislpensionatilucca.com
(comprende i comuni di: Camporgiano - Careggine - Castelnuovo G.na - Castiglione di G.na - Fosciandora – Giuncugnano – Minucciano - Molazzana – Piazza al Serchio – Pieve Fosciana - S. Romano di G.na – Sillano - Vagli di Sotto - Villa Collemandina)
- 2. RLS MEDIAVALLE** via A. De Gasperi snc Fornaci di Barga tel. e fax 0583/75346 - 522
Coord. Franco MARZOCCHINI 348/5681365 fornaci@cislpensionatilucca.com
SLS: via Umberto I n°7 Borgo a Mozzano tel. e fax 0583/88149
ref. Franco BERTUCCI 329/0243312 bertucci.franco@alice.it
recapito: piazza Antelminelli Coreglia
recapito: via Cavour Gallicano
recapito: via Nazionale n°60 Ghivizzano tel. 0583/779092
recapito: c/o Misericordia Fiano
recapito: via Papa Giovanni XXIII n°48 Fornoli
(comprende i comuni di: Bagni di Lucca - Barga - Borgo a Mozzano - Coreglia Antelminelli - Fabbriche di Valico - Gallicano - Pescaglia – Vergemoli)
- 3. RLS LUCCA** via S. Leonardo n°27 angolo via Borghi Lucca tel. e fax 0583/494528
Coord. Paolo PIEROTTI 329/9784408 paolop.lu@virgilio.it
- 4. RLS PIANA L.SE** via Don Aldo Mei n°35/37 Capannori tel. e fax 0583/933041 - 555
Coord. Donatella PRETINI 348/0382783 pretinidonatella@gmail.com
SLS: via Gavinana n°8 Altopascio tel. e fax 0583/216484
ref. Armando VERGAMINI 335/7365982 altopascio@cislpensionatilucca.com
recapito: piazza del Mercato Marlia
recapito: via di Piaggiori Basso n°92 Segromigno
recapito: c/o circoscrizione S. Leonardo in Treponzio
(comprende i comuni di: Altopascio - Capannori - Montecarlo - Porcari - Villa Basilica)
- 5. RLS VERSILIA SUD** via Don Minzoni n°330 (I piano) Massarosa tel. e fax 0584/937185 - 527
Coord. Lorenzo MINUCCIANI 335/6920747 minucciani@virgilio.it
SLS: via IV Novembre n°60 Camaiole tel. 0584/98117-676 fax 0584/981175
ref. Andrea GIANNECCHINI 338/1190181 gianneccchini50@gmail.com
recapito: c/o Donatori di Sangue Bozzano
recapito: c/o Donatori di Sangue Corsanico
recapito: c/o locali della Parrocchia Pian di Conca
recapito: c/o locali della Parrocchia Pian di Mommio
recapito: c/o Misericordia Stiava

recapito: c/o Misericordia Loc. Secco Lido di Camaiore
(comprende i comuni di: Camaiore – Massarosa)

- 6. RLS VIAREGGIO** largo Risorgimento n°9 Viareggio tel. 0584/384459 fax 0584/430727
Coord. Antonio PROFILI 333/3510664 viareggio@cislpensionatilucca.com
- 7. RLS VERSILIA NORD** via Aurelia Sud n° 54 (centro comm.) Pietrasanta tel. e fax 0584/70603
Coord. Paola TOMMASI 320/0672523 tommasipaola@alice.it
SLS: via SS. Annunziata n°37/A Seravezza tel. e fax 0584/283133
ref. Attilio NERI 329/1361168 seravezza@cislpensionatilucca.com
recapito: c/o Pubblica Assistenza Pozzi
recapito: c/o Croce Verde (patronato e fiscale) Forte dei Marmi
(comprende i comuni di: Forte dei Marmi - Pietrasanta - Seravezza –Stazzema)
- 8. RLS AULLA** via XX Settembre n°23 Aulla tel. e fax 0187/420518
Coord. Giancarlo LINARI 320/0803557 giancarlo.lin@gmail.com
recapito: c/o Comune piazza del Municipio n°1 Licciana Nardi
recapito: piazza Marconi n°3 Fivizzano tel. e fax 0585/948244
recapito: via della Stazione Casola in Lunigiana tel. 0585/90246
(comprende i comuni di: Aulla - Casola in Lunigiana - Comano - Fivizzano - Licciana Nardi -
Podenzana – Tresana)
- 9. RLS CARRARA** via Ceci n°11 Carrara tel. 0585/73172 fax 0585/1830100
Coord. Nando RAVENNA 346/6849339 n.ravenna@cisl.it
recapito: piazza Finelli n°7 Bis/C Avenza tel. e fax 0585/855123
recapito: via Papi Liana n°12 Fosdinovo
(comprende i comuni di: Carrara-Fosdinovo)
- 10. RLS MASSA** viale Democrazia 19 tel.0585/488747 fax 0585/45460
Coord. Liliana BASSI 338/4776898 legamassa@fnp-massacarrara.it
recapito: via Roma n°124 Loc. Capanne Montignoso tel. 0585/340249
(comprende i comuni di: Massa – Montignoso)
- 11. RLS PONTREMOLI** via Roma n°37 Pontremoli tel. 0187/830896 fax 0187/833430
Coord. Francesco FAGGIANI 328/2618255 fagg48@libero.it
recapito: c/o Comune Filattiera
recapito: piazza Bonatti n°4 Villafranca tel. 0187/493266
(comprende i comuni di: Bagnone - Filattiera - Mulazzo - Pontremoli - Villafranca in Lunigiana –
Zeri)

- 12. RLS MONTAGNA P.SE** via Villa Vittoria n° 10 San Marcello P.se tel. e fax 0573/65643
Coord. M. Grazia FRANCHI 333/9543650 franchimariagrazia@tin.it
(comprende i comuni di: Abetone - Cutigliano - Piteglio - San Marcello Pistoiese)
- 13. RLS PISTOIA** viale G. Matteotti n° 37 Pistoia tel. 0573/364631 fax 0573/977241
Coord. Ubaldo FEDI 339/5825745 pistoiarlsensionaticislpistoia@virgilio.it
recapito: c/o La Capannina via Fiorentina n°626 Bottegone tel. e fax 0573/545456
recapito: via Valiani n° 5 Le Fornaci tel. e fax 0573/964602
(comprende i comuni di: Pistoia - Sambuca Pistoiese)
- 14. RLS PIANA P.SE** piazza Risorgimento n°46 Quarrata tel. e fax 0573/72635
Coord. Carlo AMADORI 333/1063405 fnpcislplanapistoiese@virgilio.it
recapito: c/o Canonica piazza A. Moro n°1 S. Nicolò Agliana tel. e fax 0574/679226
recapito: c/o Misericordia via P. Lucchese- Masotti n°85 Serravalle P.se tel. e fax 0573/919321
(comprende i comuni di: Agliana - Montale - Quarrata - Serravalle Pistoiese)
- 15. RLS VALDINIEVOLE CENTRO** via del Salsero n°20/22 Montecatini T. tel. e fax 0572/79999
Coord. Filippo CIARAMELLA 347/7725854 fnp.valdinievole.centro@cisl.it
recapito: c/o Misericordia Via Empolese n°74 Monsummano tel. e fax 0572/950871
recapito: via Gramsci n°75 Lamporecchio tel. e fax 0573/803699
recapito: c/o Misericordia piazza del Popolo n°1 Marliana tel. 0572/66266
(comprende i comuni di: Lamporecchio - Larciano - Massa e Cozzile - Monsummano Terme - Montecatini Terme - Pieve a Nievole - Ponte Buggianese – Marliana)
- 16. RLS VALDINIEVOLE OVEST** via del Loreto n°6 Pescia tel. e fax 0572/47158
Coord. Anna Maria PUCCINELLI 328/0224803 fnpcislvaldinievoleovest@virgilio.it
(comprende i comuni di: Buggiano - Chiesina Uzzanese – Pescia - Uzzano)

TREND ISCRITTI FNP TOSCANA

elaborazione dati FNP Toscana su chiusure annuali territoriali

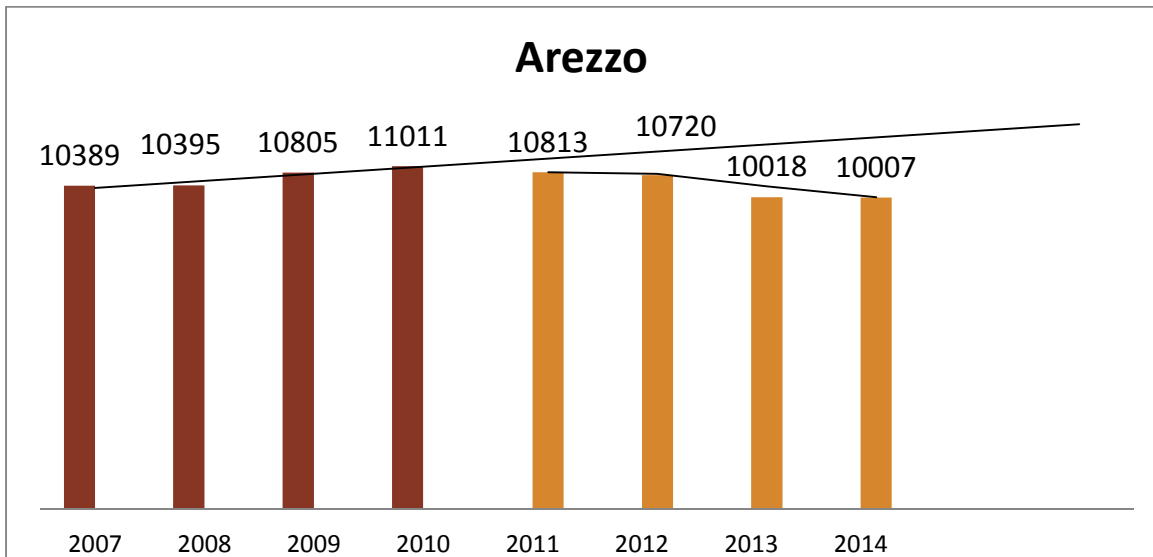
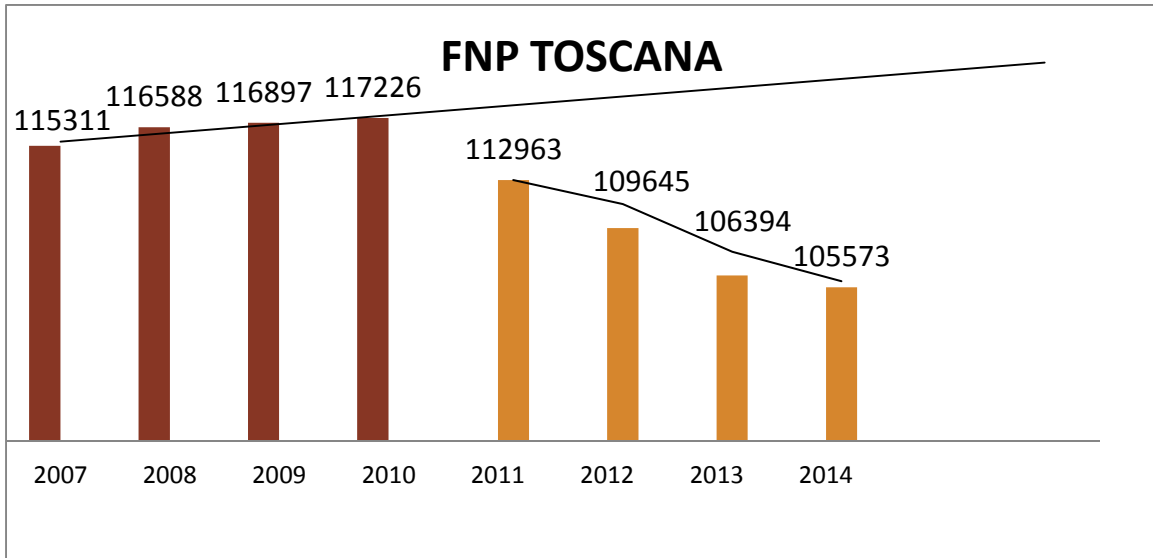

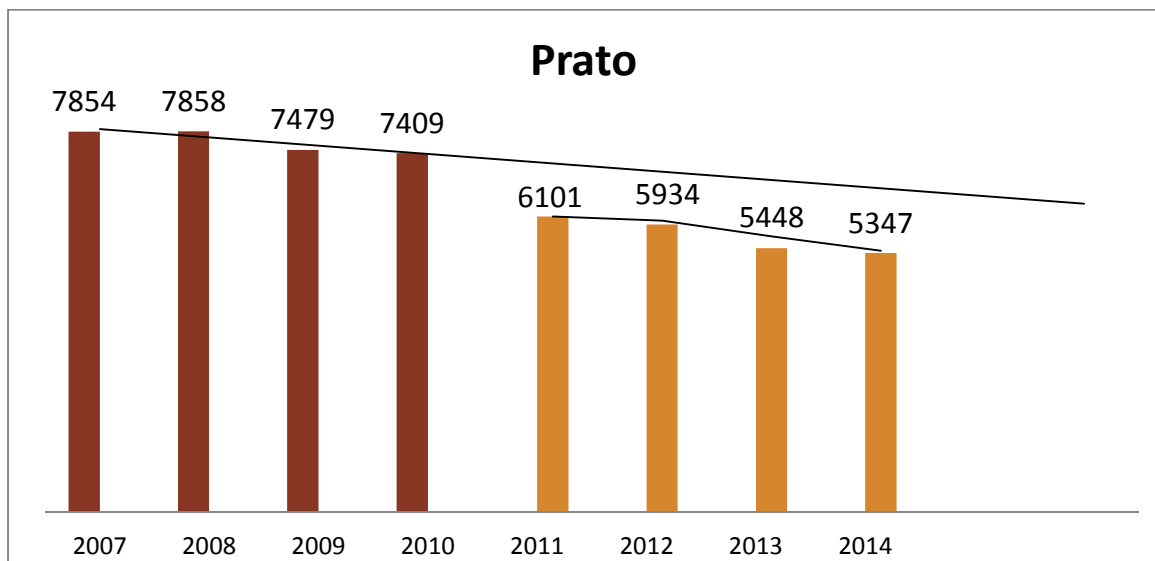
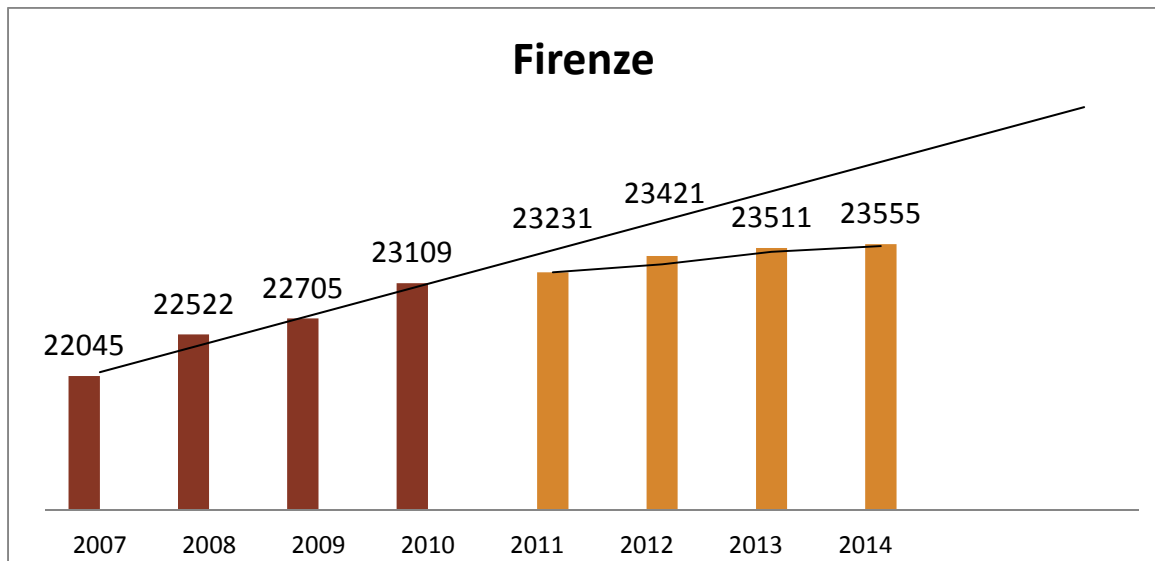

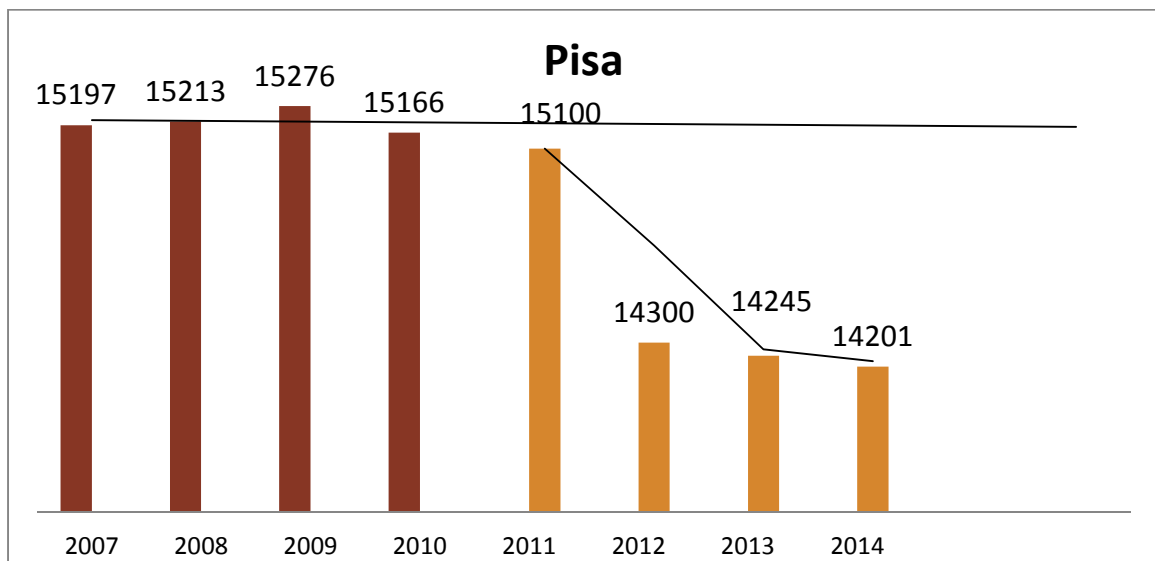
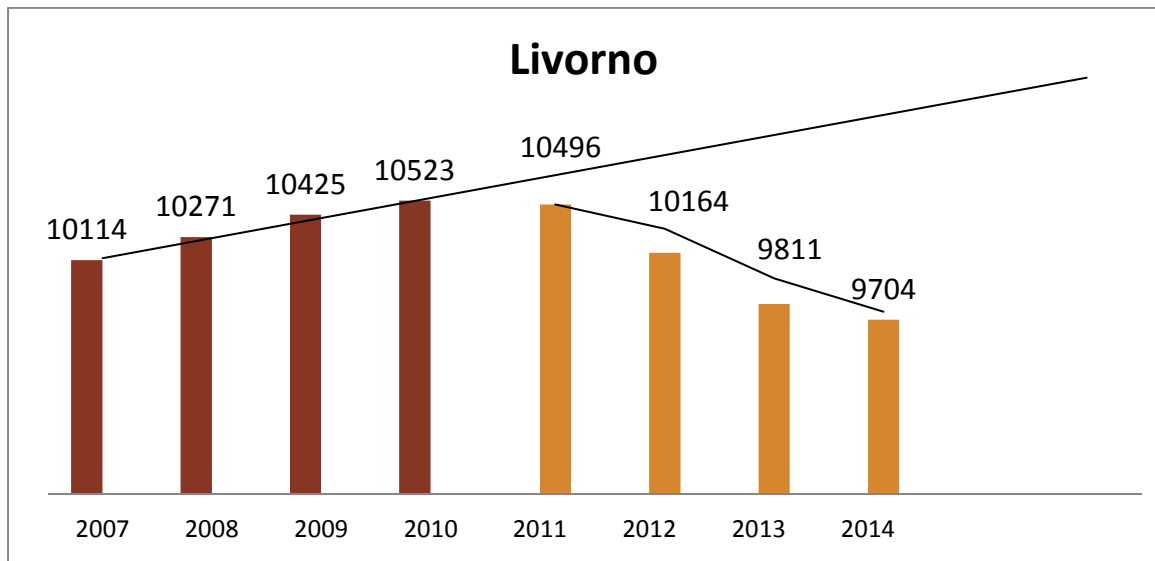

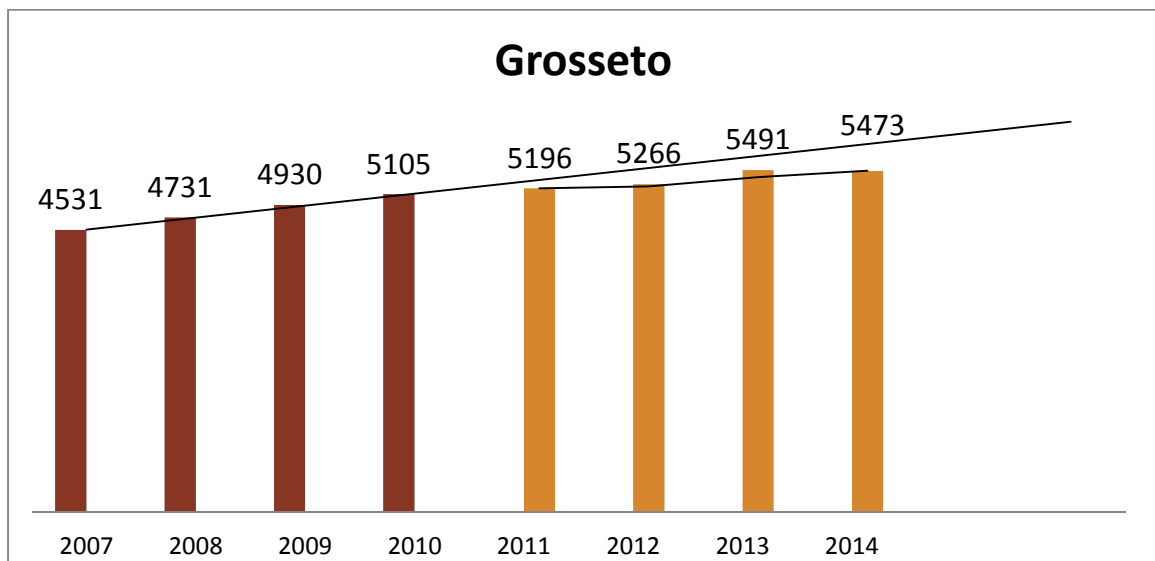
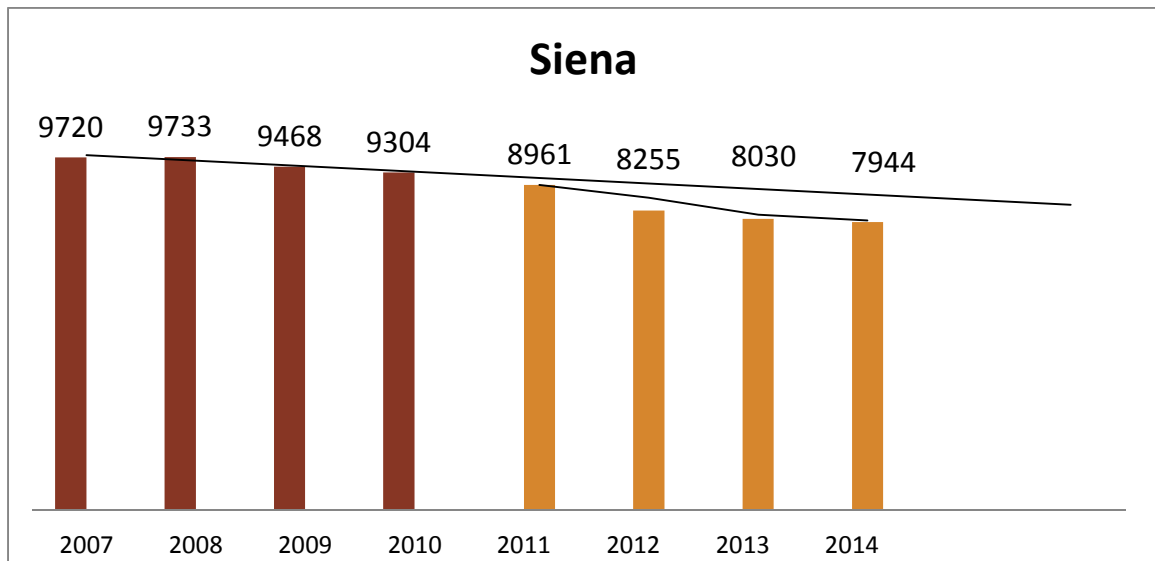

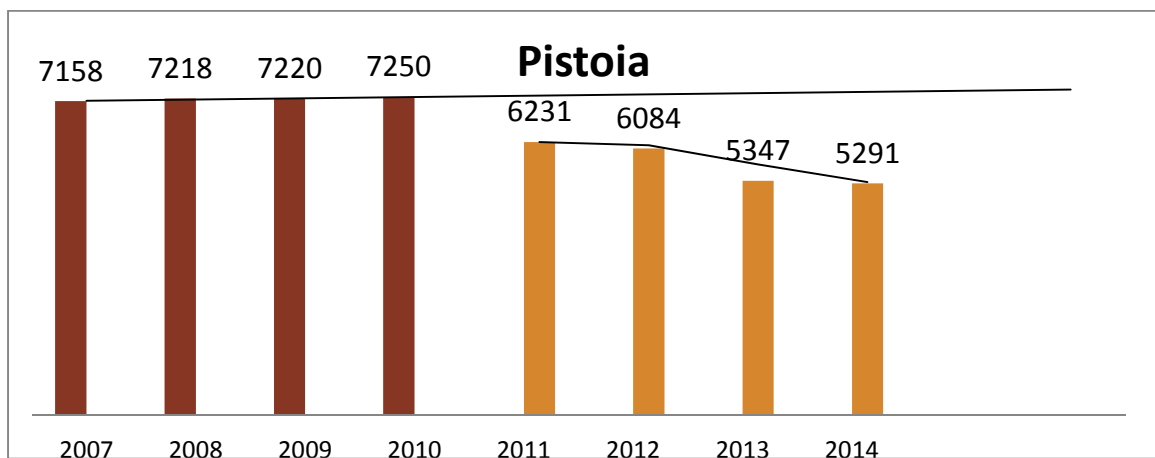
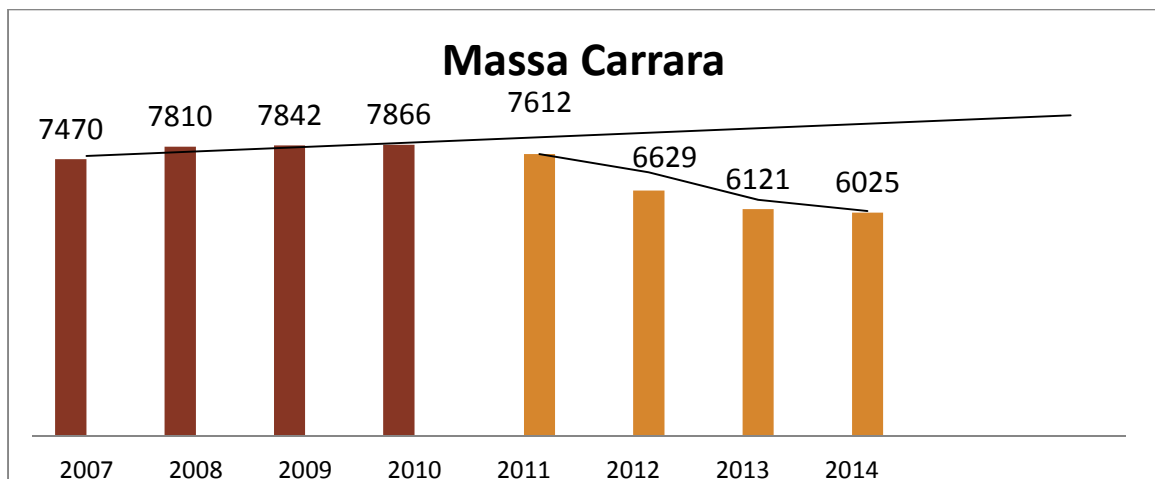
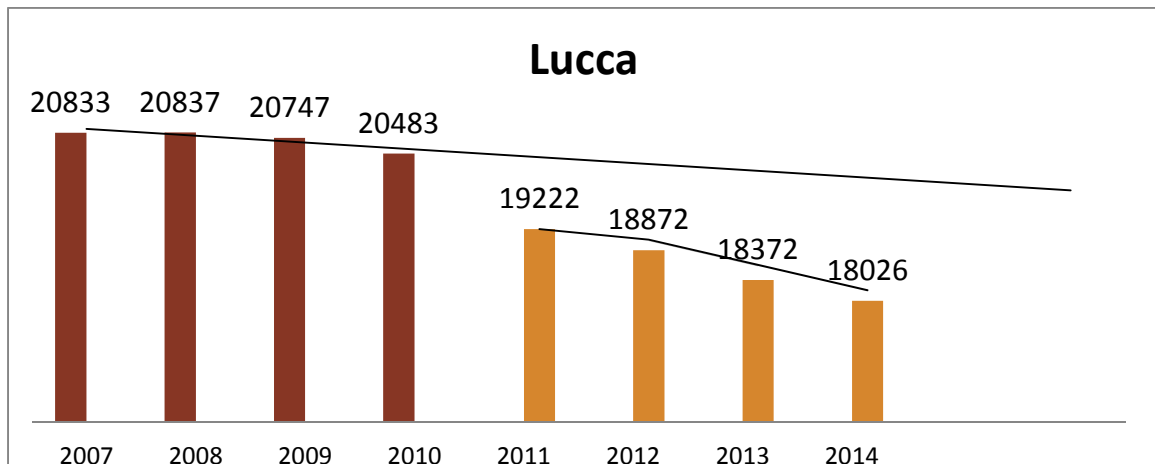

GLI ISCRITTI FNP TOSCANA elaborazione dati Si-Cisl 2014

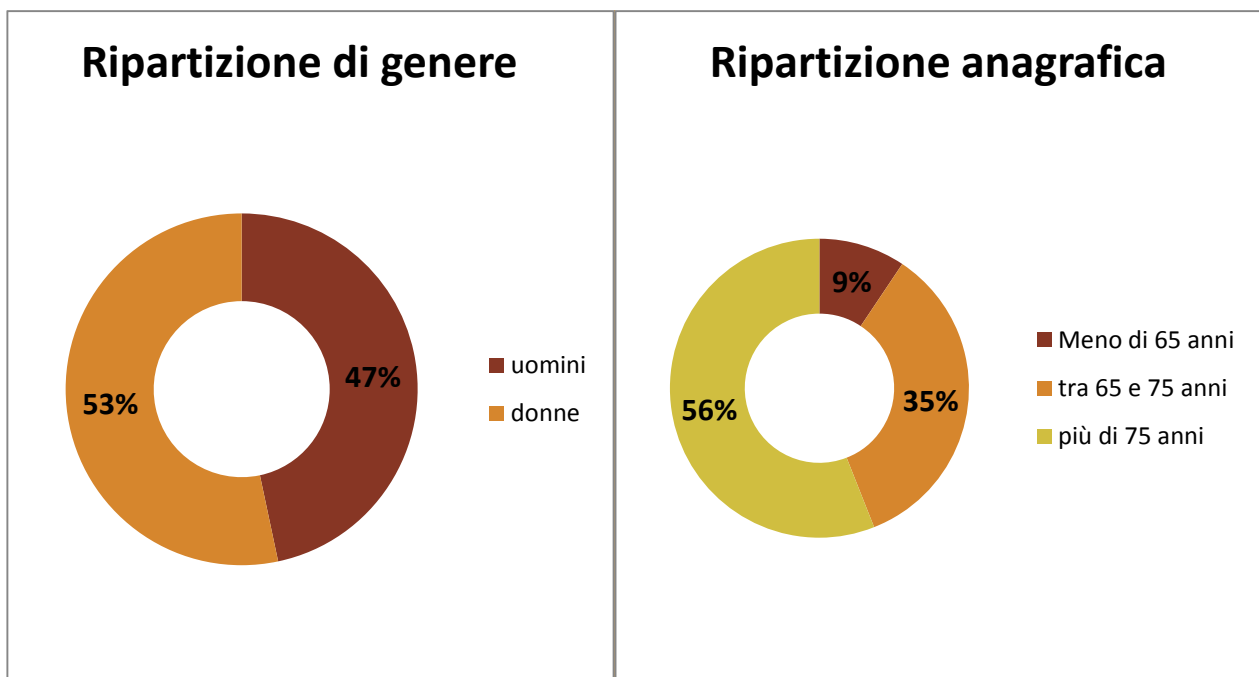
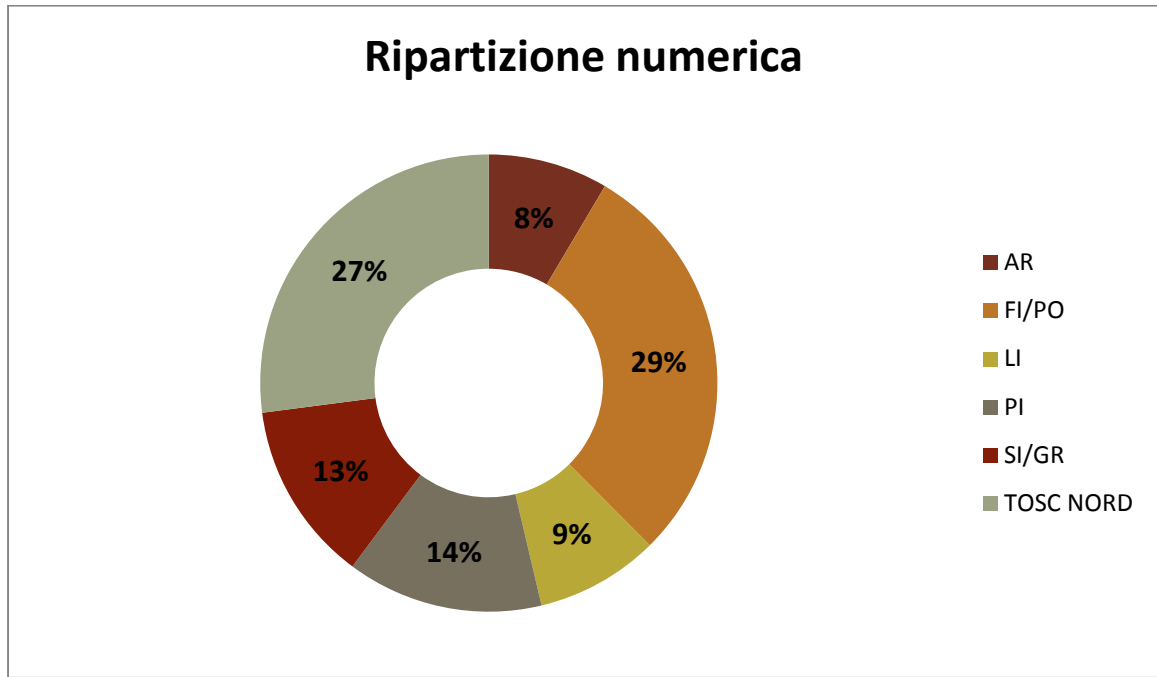

...nello specifico...

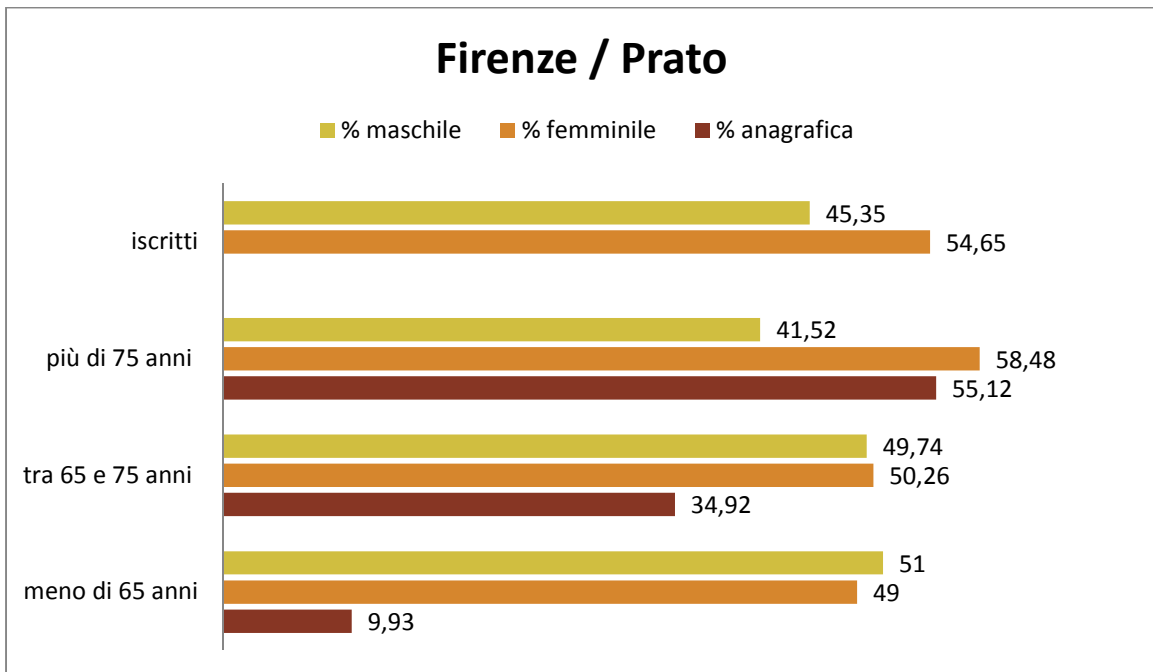
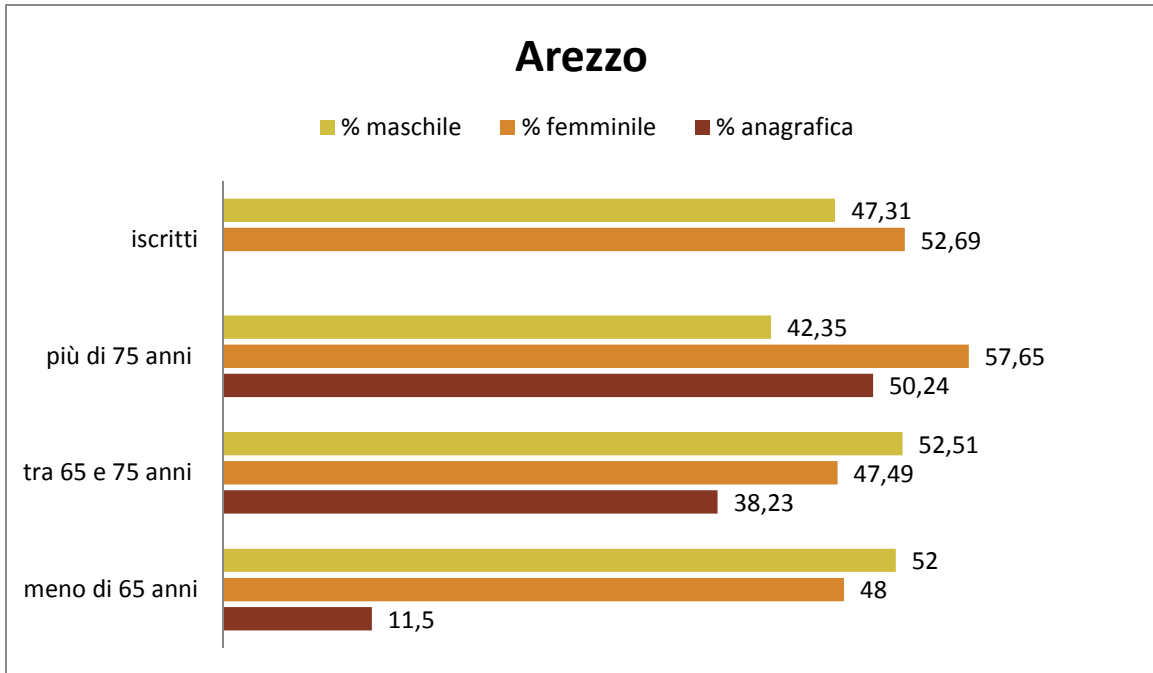

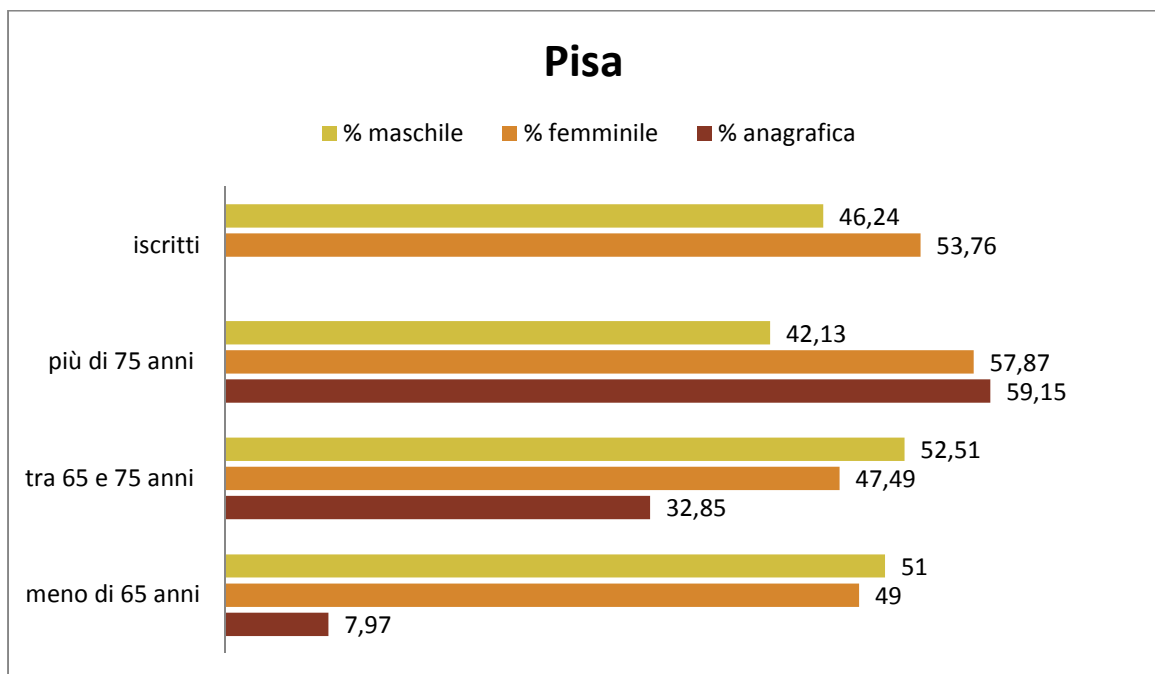
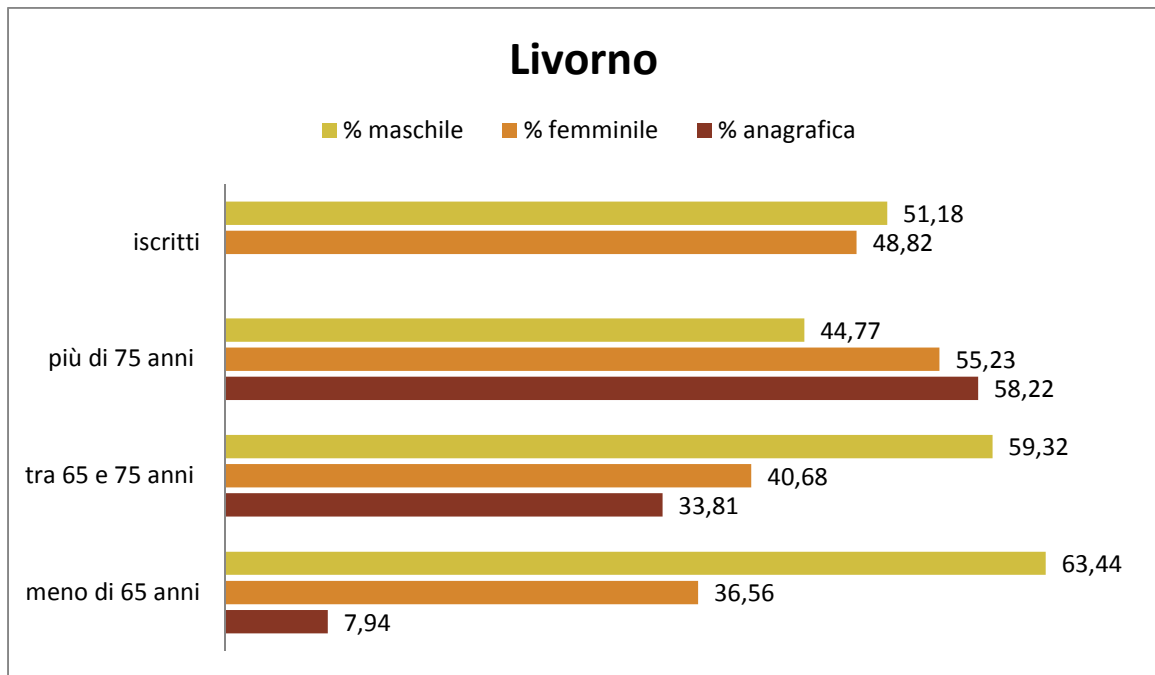

Siena / Grosseto

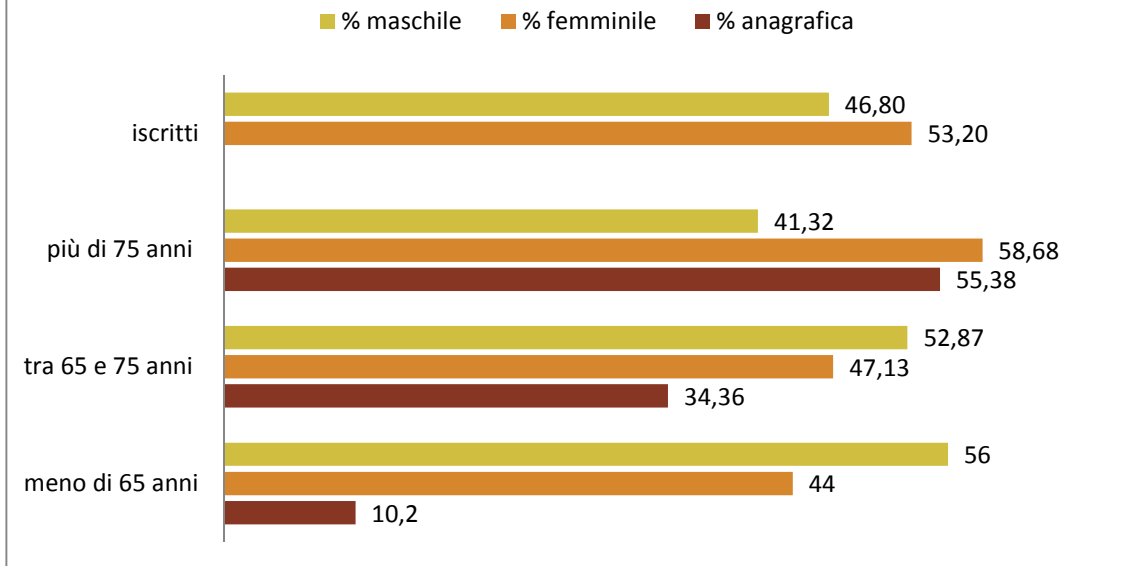

Toscana Nord

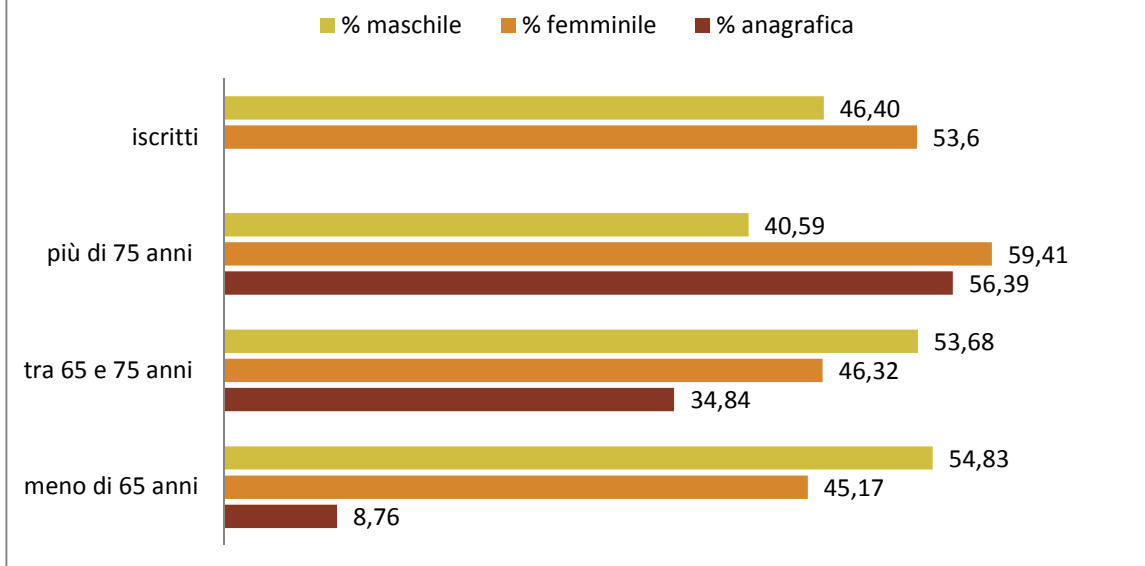



Segreteria Organizzativa

Via B. DEI n°2/a, FI
tel. 055/4392218 fax 055/4392253
mail: pensionati.toscana@cisl.it
Web: <http://fnp.cisl Toscana.it>